

FATADA EST

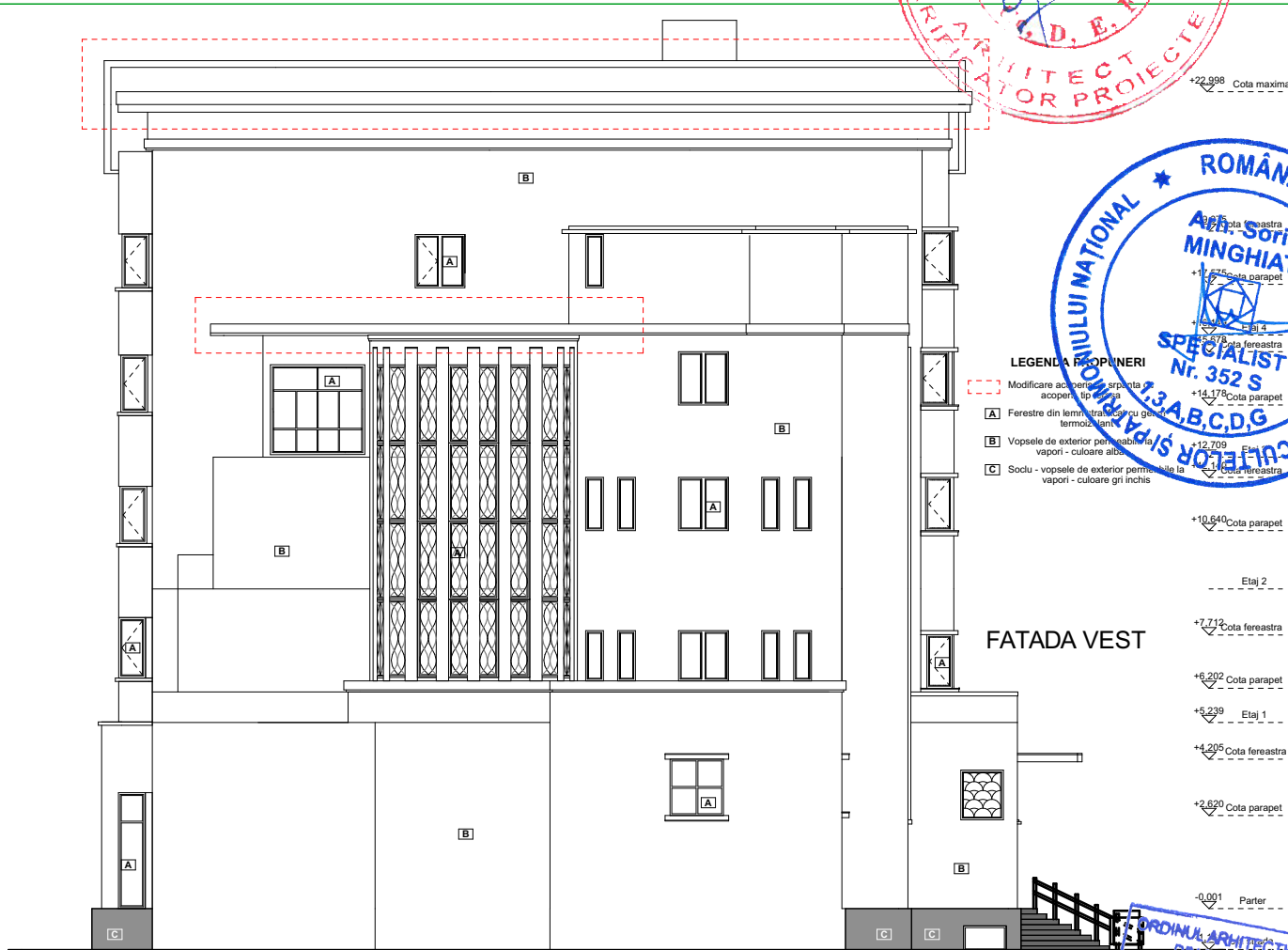

FATADA VEST

DENUMIRE PROIECT:

Reabilitare și dotare Secția Recuperare, Medicină Fizică și Balneologie - din cadrul Spitalului Județean de Urgență Drobeta Turnu Severin, B-dul Carol I, nr.4

Adresa amplasament:

B-dul Carol I, nr.4", Drobeta Turnu Severin, Judet Mehedinti

BENEFICIAR:

Unitatea Administrativ Teritoriala Judetul Mehedinti pentru Spitalul Județean de Urgență Drobeta Turnu Severin

Adresa: Str. Mareșal Alexandru Averescu 2

PROIECTANT GENERAL:

SC CEC SOLUTIONS SRL

cec ARCHITECTURE INTERIOR DESIGN

Adresa: Bld. Unirii, nr. 33, Tronso

Bucuresti Sector 3

Tel: 0743.553.697 / 0763.183.569

CUI: 37978779

tehnice@cecarchitecture.ro

PROIECTANT SPECIALITATE ARHITECTURA:

SC CEC SOLUTIONS SRL

SPECIFICATIE / NUME	SEMNTATURA
Sef Proiect Complex: Prof. Dr.Arh.Sorin MINGHIAT	
Sef Proiect arhitectura: arh. Emillian CALOTA	
Proiectat: arh. Cosmin BRATU	
Desenat arh. Cosmin BRATU	
ARHITECTURA FATADA VEST SI EST PROPUNERE	Proiect nr.: 14 Data: 17.10.2024 Scara: 1:200 Faza DALI Revizia
Plansa: A08	